

VÝKAZ DOSAVADNÍHO A NOVÉHO STAVU ÚDAJŮ KATASTRU NEMOVITOSTÍ

Dosavadní stav				Nový stav				Porovnání se stavem evidence právních vztahů					
Označení pozemku parc. číslo	Výměra parcely		Druh pozemku Způsob využití	Označení pozemku parc. číslo	Výměra parcely		Druh pozemku Způsob využití	Typ stavby Způsob využití	Způsob určení výměr	Díl přechází z pozemku označeného v			Označení dílu
	ha	m ²			ha	m ²				katastru nemovitostí	drívější poz. evidenci	Číslo listu vlastnictví	
											ha	m ²	
76/19	*1)	43: 61	orná půda	76/19	28: 74	orná půda			2	76/19	1	28: 74	
				76/20	14: 86	orná půda			2	76/19	1	14: 86	
		43: 61			43: 60								

*1) Rozdíl -1 m² vzniklý zaokrouhlením výměr (bod 14.6a přílohy katastrální vyhlášky) u dosavadní parcely č.76/19

Výkaz údajů o bonitovaných půdně ekologických jednotkách (BPEJ) k parcelám nového stavu

Parcelní číslo podle		Kód BPEJ	Výměra		BPEJ na dílu parcely	Parcelní číslo podle		Kód BPEJ	Výměra		BPEJ na dílu parcely
katastru nemovitostí	zjednodušené evidence		ha	m ²		katastru nemovitostí	zjednodušené evidence		ha	m ²	
76/19		52814	28	74							
76/20		52814	14	86							

Seznam souřadnic (S-JTSK)

Číslo bodu	Souřadnice pro zápis do KN			Kód kv.
	Y	X		
41-76	829821.03	1024228.72	3	
41-78	829772.16	1024254.33	3	
101-18	829833.79	1024245.42	3	
1	829804.97	1024237.14	3	

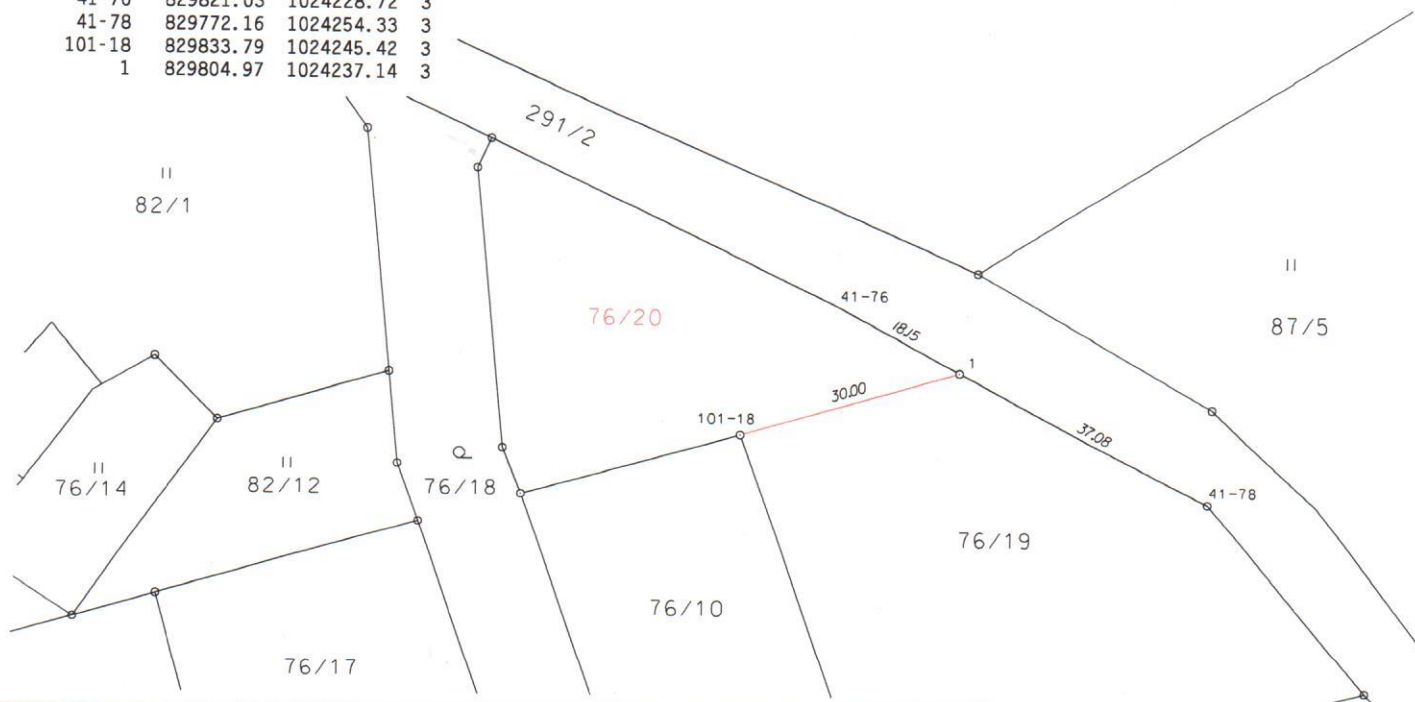

GEOMETRICKÝ PLÁN pro rozdělení pozemku	Geometrický plán ověřil úředně oprávněný zeměměřický inženýr:	Stejnopis ověřil úředně oprávněný zeměměřický inženýr:
	Jméno, příjmení: Ing. Karel Turčín	Jméno, příjmení: Ing. Karel Turčín
	Číslo položky seznamu úředně oprávněných zeměměřických inženýrů: 373/95	Číslo položky seznamu úředně oprávněných zeměměřických inženýrů: 373/95
	Dne: 09.10.2020 Číslo: 258/2020	Dne: 15.10.2020 Číslo: 265/2020
	Náležitostmi a přesností odpovídá právním předpisům.	Tento stejnopis odpovídá geometrickému plánu v elektronické podobě uloženému v dokumentaci katastrálního úřadu.
Vyhotovitel: Ing. Karel Turčín geod. kancelář, Na Kopečku 999/3, 360 05 K. Vary, tel. 353561340	Katastrální úřad souhlasí s očíslováním parcel.	OVĚŘENÍ STEJNOPISU GEOMETRICKÉHO PLÁNU V LISTINNÉ PODOBĚ.
Číslo plánu: 111-218/2020	KÚ pro Karlovarský kraj KP Karlovy Vary Bc. Jana Hušková PGP-1471/2020-403 2020.10.15 11:15:26 CEST	
Okres: Karlovy Vary		
Obec: Verušičky		
Kat. území: Verušičky		
Mapový list: DKM - Žlutice 1-2/11		
Dosavadním vlastníkům pozemků byla poskytnuta možnost seznámit se v terénu s průběhem navrhovaných nových hranic, které byly označeny předepsaným způsobem: plastovými mezníky		